

## Installeren, inloggen en instellen van de desktop softphone

Om gebruik te maken van alle functies binnen Xelion dient eerst de desktop softphone geïnstalleerd te worden. De Xelion softphone is het middelpunt van uw telefonie.

Ga via internet naar de website zoals <https://softphone.xelion.com>

U ziet dan deze website:

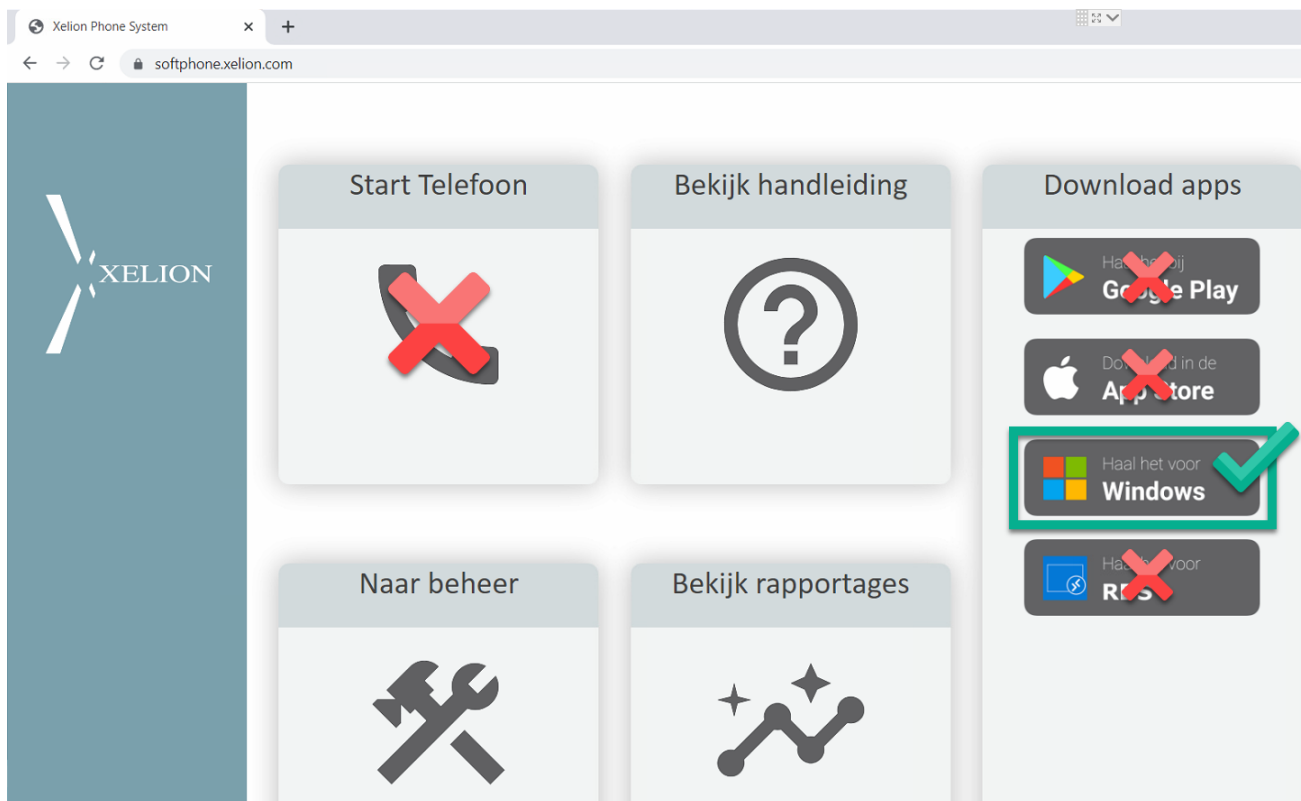

Klik op “Haal het voor Windows” om de desktop softphone te installeren en te starten.

Daarna vraagt uw internet browser of u de download wilt openen of uitvoeren.

Klik dan op Installeren.

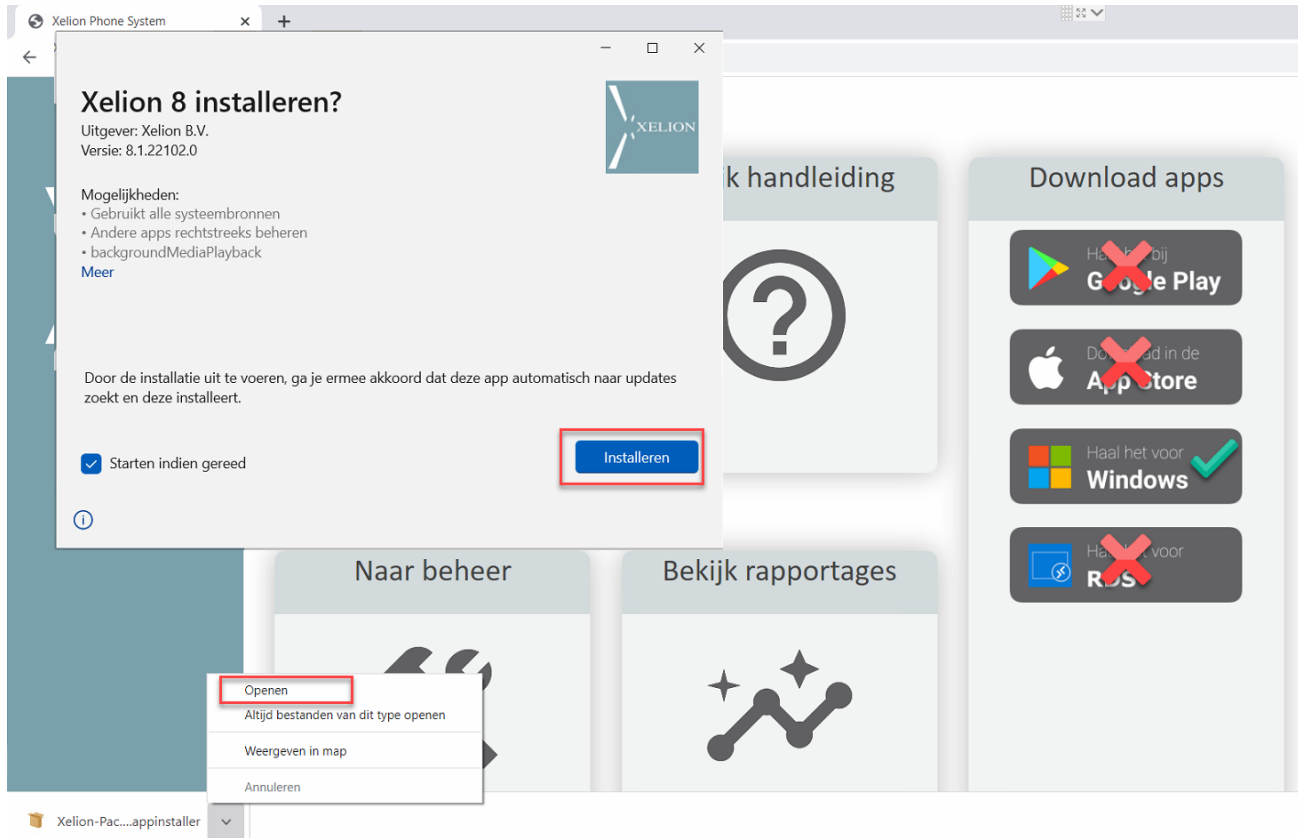

Vervolgens ziet u onderstaand inlogscherm waar u met de inloggegevens (zie welkomst mail) kunt inloggen.

De softphone is nu geïnstalleerd.

Nu de softphone geïnstalleerd is, dient u nog een aantal aanpassingen te doen zodat uw Softphone optimaal functioneert.

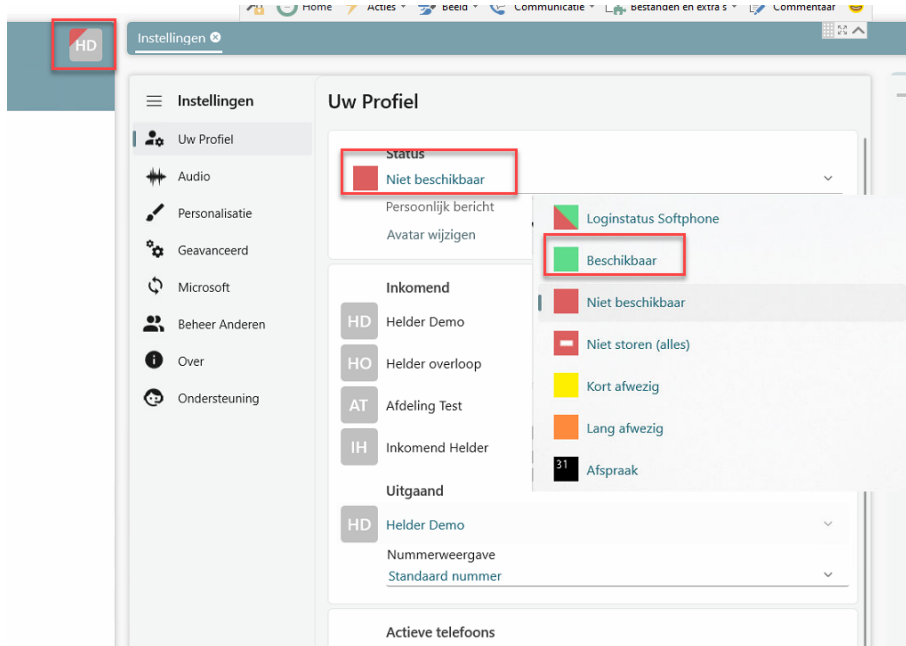

Belangrijk is dat u er bij het opstarten van de Xelion omgeving voor zorgt dat u de status op “beschikbaar” zet (zie afbeelding). Indien u dit namelijk niet doet, bent u via de Xelion niet bereikbaar.

Wij raden u aan op Personalisatie te drukken en dan de instellingen uit onderstaande afbeelding over te nemen:

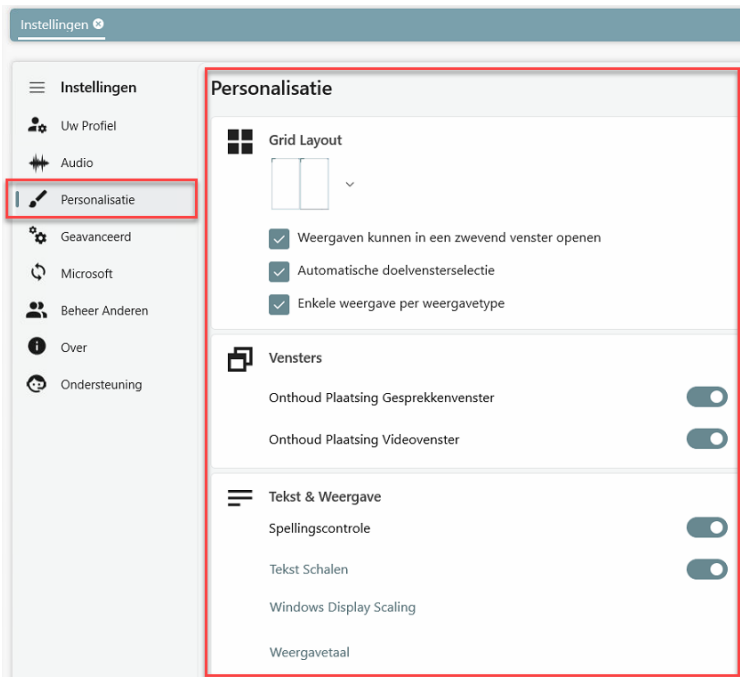

U bent nu klaar om de Xelion 8 Desktop Softphone te gebruiken.